Студенты ИСИ - победители конкурса «Серебряное ожерелье России»

Подведены итоги конкурса на создание архитектурной композиции «Серебряное ожерелье России».

Конкурс организован Комитетом градостроительной политики Ленинградской области совместно с Политехническим университетом по инициативе Комитета по культуре и туризму Ленинградской области.

Награждение прошло в Комитете по культуре и туризму Ленинградской области. Председатель комитета по культуре и туризму Ленинградской области Евгений Чайковский вручил награды магистрантам 1 курса направления 07.04.03 - Дизайн архитектурной среды Высшей школы дизайна и архитектуры инженерно - строительного института и их руководителям: доцентов Высшей школы дизайна и архитектуры Елены Ладик, Марии Дребезговой и директора Высшей дизайна и архитектуры, руководителя образовательной программы "Экодизайн архитектурной среды" Маргариты Перьковой.

Площадкой для проектирования была выбрана Старая Ладога - село в Ленинградской области, ставшее первой столицей «Серебряного ожерелья» в 2021 году.
Двухнедельная работа была напряжённой, но наши студенты успешно справились.

Наши победители:

Первое место было присуждено проекту «Монумент «Серебряное звено», который символизирует связь и преемственность между городами-участниками маршрута «Серебряное ожерелье России». Концепцию разработал студент Высшей школы дизайна и архитектуры инженерно-строительного института Илья Юрусов:

> "Благодарю организаторов за уникальную возможность поучаствовать в создании архитектурной композиции для столицы проекта «Серебряное ожерелье России» — этот опыт стал для меня ценным шагом к профессиональному развитию и признанию!"

Второе место завоевала композиция «Жемчужина Серебряного ожерелья», которая включает в себя шар с логотипом проекта, окруженный поясом, символизирующим ожерелье. Задний план оформлен стендом с картой 11 регионов, входящих в «Серебряное ожерелье», и изображениями основных достопримечательностей Старой Ладоги. Концепцию разработал студент Высшей школы дизайна и архитектуры инженерно - строительного института Илья Миронов:

> "Я стал участником и победителем конкурса по созданию архитектурной композиции для проекта "Серебряное ожерелье России". Во время работы над этим проектом я узнал много

> нового и интересного о природе, уникальных памятниках, исторических областях и городах Северо-Запада России,включая Старую Ладогу, которая является частью этого проекта".

Третье место досталось архитектурной композиции «Жемчуг», состоящей из 11 элементов, стилизованных под жемчужины, и соединенных с центральным стержнем. Каждая «жемчужина» символизирует субъект, входящий в состав маршрута, а логотип туристического проекта, подсвеченный вечером, придает дополнительную выразительность общему облику композиции. Автор работы - Софья Гаприндашвили.

Это был первый опыт работы Высшей школы дизайна и архитектуры инженерно-строительного института с Комитетом по культуре и туризму Ленинградской области.

Ленинградская
ОБЛАСТЬ

753 ГОД
СТАРАЯ ЛАДОГА

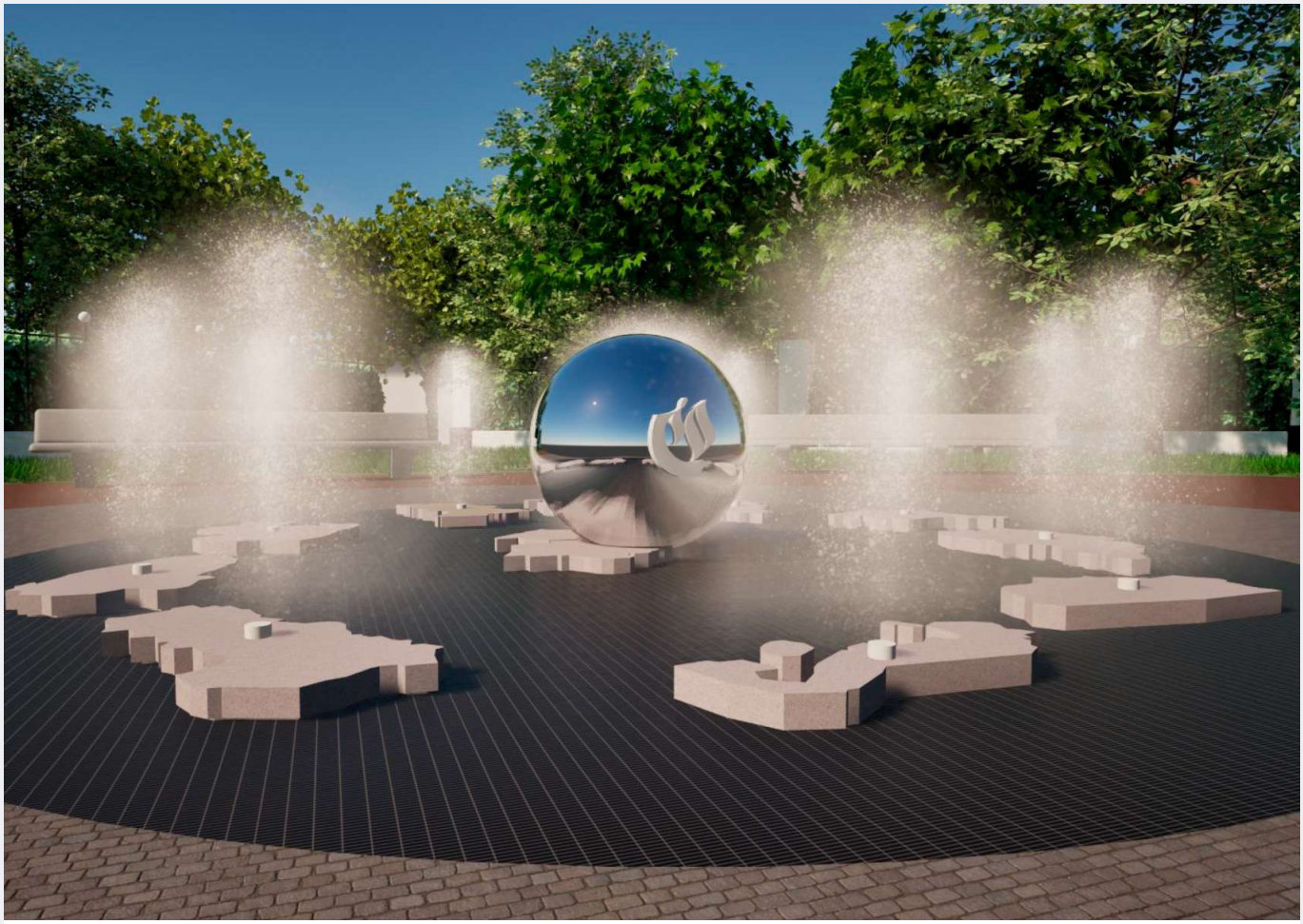

План расстановки светильников

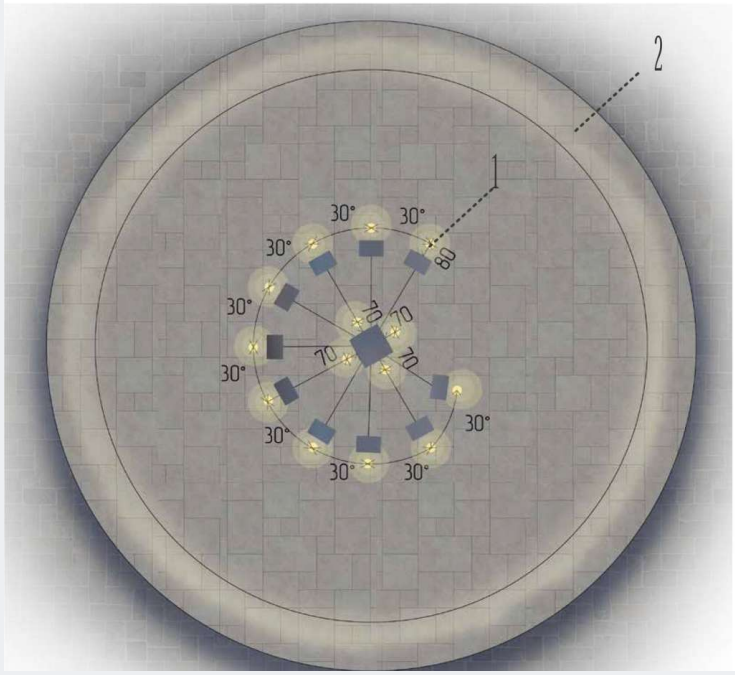

Государственное бюджетное учреждение
Ленинградской области
«Информационно-туристский центр»

ЛЕНИНГРАДСКАЯ ОБЛАСТЬ

ДИПЛОМ

Награждается

Юрусов Илья Михайлович

За 1 место

в конкурсе на создание лучшей архитектурной композиции столицы проекта «Серебряное ожерелье России»

Руководитель Р.В. Устинов